

なかがまのわ

小牧福祉会だより

発行 社会福祉法人 小牧福祉会

法人本部 〒485-0011 小牧市大字岩崎 1345-4

TEL 0568-75-7450

FAX 0568-71-1335

E-mail : iwazaki@mf.ccnw.ne.jp

HP : <http://iwazaki-wa.sakura.ne.jp>



スマイルフォト



“早くマスクがとれるといいなあ～”

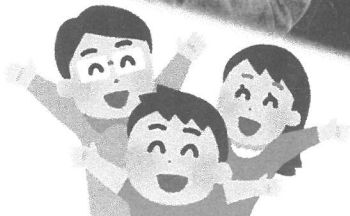
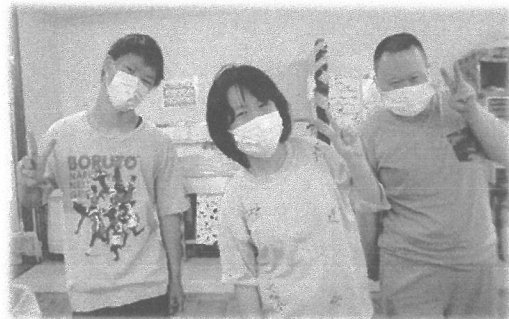
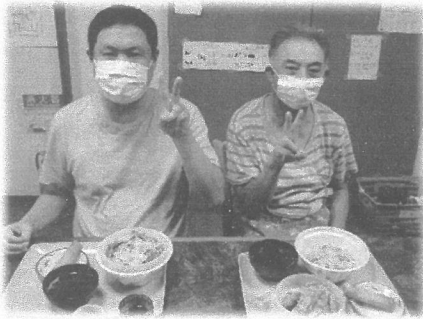

みんなの素敵な笑顔を集めてみました！



いわぎきのわ、広げよう（実習編）

いわぎき授産所では、今年度初めて保育士を目指す学生の実習の受け入れをしました。学生さんから溢れる若いパワーは刺激的。利用者はもちろん、職員も元気を沢山もらいました。10日間という短い期間でしたが、休憩中のたわいもない会話やレクリエーションを一緒に楽しむ中で、お互いの関係もぐっと近づいたように感じました。学生のお二人、ありがとう。(O)



「実習生お手製わなげで盛り上がったね」

年に1回、防犯訓練！



「不審者から離れた場所へ移動」

7月21日に小牧警察署の方に不審者役をお願いし、防犯訓練をしました。昨年と違って、より今年は利用者にも体感していただける距離感での実施でした。みんな落ち着いて無事に避難することができました。(S)

年賀状印刷のお知らせ



今年も多彩なデザインをご用意してお待ちしています。
喪中の印刷も承っております。

※印刷料金
30枚 1,900円（税込み）～
※受付期間
11月1日（水）～12月22日（金）
9：00～16：00（土日祝日を除く）

きぼう



スイカ割りをしたよ

夏の風物詩のスイカ割りをしました。「こっち！こっち！」「いいよ～！」等、みんなで応援してなんとか割れました。

その日の夕飯のデザートに美味しくいただきました。(M)



学生さんといっしょに作業・活動をします!

今年も中高生福祉体験学習、将来教員を目指す学生の介護体験、福祉の仕事学ぶ職業人体験等を受け入れています。実習・体験の学生さんが来所するといつもと違う雰囲気になり、仲間もたくさん話しかけて、緊張気味の学生さんもすぐに打ち解けて、笑顔があふれます。体験を通じ、障がい者や施設について理解を深め、これからの社会の中で活かしていただくと考えています。これからの活躍を期待しています。(O)



「一緒に作業」



「ベル鳴らして～」

防災について学ぼう～もしもの時のために～

9月の一休さんは、防災について勉強しました。今回は、周辺の避難場所の確認と防災食作りをしました。外気温が高かったためバーチャルでスクリーンを見ながら、避難場所である勤労センターまで歩きました。防災食作りでは、カップ麺に“水”を入れて食べました。ただ、お湯とは違い、水だと麺がほぐれるまでに40分ほど時間がかかります。初めての体験にみんな驚いていました。今後ももしもの時のために、いろんな勉強をしていきたいと思います。(H)



「避難場所はどこ？」

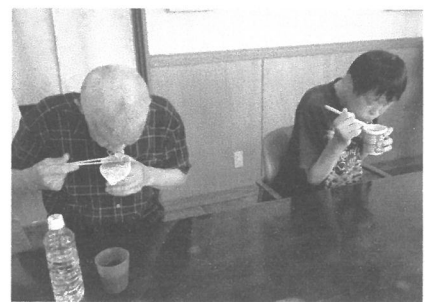

「水でも美味しい!」

新町ホームきぼう

勉強会をしたよ

みんなでシャンプーの仕方の勉強会をしました。

耳の後ろやおでこの生え際も、全体的にしっかり洗ってしっかり流すのが大切! 身体より先に頭髪を洗うのが良いそうですよ。(M)

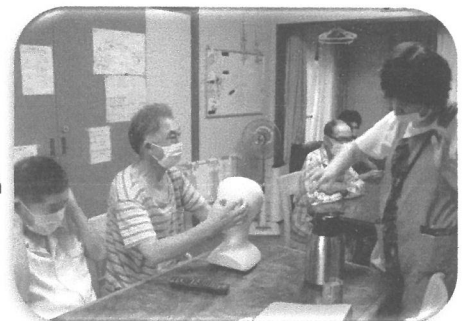

ご寄付・ご協力のお礼 6月～9月
 【寄付金】いわざき 38,000円
 本庄 48,000円
 【寄付物品】食料品、飲料水、事務用品
 日用品、マスク、手指消毒液

【協力団体等】
 ・(株)小野工業所様・(株)マツダ様
 ・小牧市善意銀行様 ・(株)コモ様
 ・小牧市社会福祉協議会様

【ボランティア・支援者】
 ・長谷川先生[音楽療法]
 ・香月先生[健康体操]
 ・白根先生[リトミック]
 ・後藤田先生、桑山先生[3B体操]
 ・堀部先生[創作活動]・板垣先生[芸術]
 ・作業でのボランティアのみなさま

【バザー売上】
 ・いわざき 21,840円
 ・本庄 61,840円

【バザー協力団体等】
 ・小牧市第1老人福祉センター「野口の郷」様

【資源回収収入】
 ・いわざき 7,865円
 ・本庄 8,041円

ご支援・ご協力ありがとうございました。
 今後ともよろしく願います。



赤い羽根共同募金は、子ども・高齢者・障がい者の方などを支援するさまざまな福祉活動に役立てられています。

10月1日▶12月31日

いわざき・本庄授産所にも募金箱を設置しています。ご協力お願いいたします

今後の予定 11月～2月
 【両施設】
 11月 小牧市スポレクのつどい
 小牧市みんなの生活展バザー

【いわざき】
 11月 年賀状印刷受付開始
 2月 いきいき展

【本庄】
 11月 本庄ふれあいまつり
 本庄区民まつり

・教員免許特例法による介護等体験
 ・社会福祉士実習・保育士実習
 等実習受け入れ

*行事、バザーにつきましては、
 状況により中止となる事があります。
 ご了承下さい。

寄附のお願い

社会福祉法人への寄附金は、税制上の寄附金控除の対象になります。個人による寄附は、確定申告により所得控除に、法人による寄附は、一般寄附金の損金算入限度額に加えて別枠で損金算入することができます。こうした制度をご活用いただき、ご支援を賜りますようお願い申し上げます。ご協力いただける方はお近くの事業所までお申し付け下さい。よろしく願います。

いわざき授産所

〒485-0011 小牧市大字岩崎1345-4
 TEL 0568-75-7450
 FAX 0568-71-1335
 H P <http://iwazaki-wa.sakura.ne.jp>
 E-mail iwazaki@mf.ccnw.ne.jp

本庄授産所

〒485-0821 小牧市大字本庄1440
 TEL 0568-78-5575
 FAX 0568-78-5576
 H P <http://honjyo1440.sakura.ne.jp>
 E-mail honjyo@io.ocn.ne.jp

新町ホーム きぼう

〒485-0013 小牧市新町3-133
 TEL 0568-75-0041
 FAX 0568-75-0041
 H P <http://iwazaki-wa.sakura.ne.jp/service4.html>